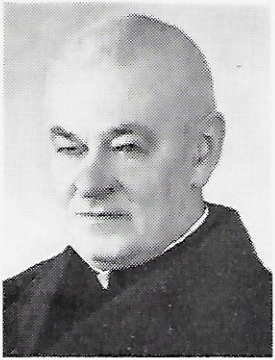

Lasset uns beten.

O Gott, Du hast Deinen Diener Josef in der Nachfolge der Apostel ausgezeichnet mit der priesterlichen Würde; wir bitten Dich, nimm ihn auf in die ewige Gemeinschaft Deiner Apostel und Priester durch Christus unseren Herrn. Amen.

Betet in dankbarer Liebe für den
Hochw. Herrn Bisch. Geistl. Rat

Josef Bauer

Pfarrer und Dekan in Sandsbach

geb. am 10. Juni 1910

gest. am 17. Mai 1975

19. März 1935 Priesterweihe in Regensburg

1. IV. 35 Kooperator, Neukirchen b. Haggn

20. XII. 35 Pfarrprovisor in Elisabethszell

1. II. 36 Kooperator in Ruhmannsfelden

1. VI. 39 Expositus in Harrling zugleich

1. I. 48 — 1. III. 48 Pfarrprovisor in Sattelpeilnstein

1. VII. 53 Pfarrer in Sandsbach

R. I. P.

Druckerei K. Herzog, Langquaid